

GUIA PARA PARTICIPANTES DO V FBCP

O V Fórum Brasileiro de Pós-Graduação em Ciência Política ocorrerá entre os dias 4 e 7 de julho de 2017, na Universidade Federal do Piauí, Campus Ministro Petrônio Portella, na cidade de Teresina-PI. Para te ajudar a participar do evento com segurança, tranquilidade e conforto preparamos um guia sobre a cidade de realização do evento.

Sobre a cidade de Teresina-PI

Teresina é a capital do Estado do Piauí e a única do Nordeste que não possui litoral. Mas a falta do mar compensa pela natureza com dois rios importantes o Parnaíba e o Poty. A origem da cidade está ligada ao Rio poty, que deu nome à Vila Nova do Poty, depois denominada Teresina, em homenagem a mulher de Dom Pedro II, a Imperatriz Teresa Cristina.

O verde caracteriza a cidade, por suas praças e parques arborizados com grande variedade de espécies, sendo batizada carinhosamente de “Cidade Verde”. O clima é muito quente, sendo praticamente verão o ano inteiro. As árvores ajudam a amenizar o calor da cidade.

É possível passear por Teresina por sua cultura, história, artesanato, folclore, gastronomia típica, sua natureza, seus parques que formam extensos cinturões verdes, praticar esportes, e conferir a hospitalidade de seu povo.

Texto: Portal EcoViagens

Sobre a UFPI

A Universidade Federal do Piauí (UFPI) é uma instituição federal de Ensino Superior sediada na cidade de Teresina - Estado do Piauí e com campi nas cidades de Parnaíba, Picos, Floriano e Bom Jesus. A Instituição é mantida pela Fundação Universidade Federal do Piauí - FUFPI (criada pela Lei nº 5.528, de 12/11/1968) e é financiada com recursos do Governo Federal.

A UFPI foi instalada em 01 de março de 1971 a partir da fusão de algumas faculdades isoladas que existiam no Estado - Faculdade de Direito, Faculdade Católica de Filosofia, Faculdade de Odontologia, Faculdade de Administração (Parnaíba) e Faculdade de Medicina.

O evento será realizado no Campus Ministro Petrônio Portella, localizado no Bairro Ininga, Teresina-PI. Dentro do campus existem diversos centros, o Fórum terá lugar no Centro de Ciências Humanas e Letras - CCHL, sendo que o credenciamento e conferência de abertura ocorrerão no Cine Teatro da UFPI.

Mapa de Acesso ao CCHL

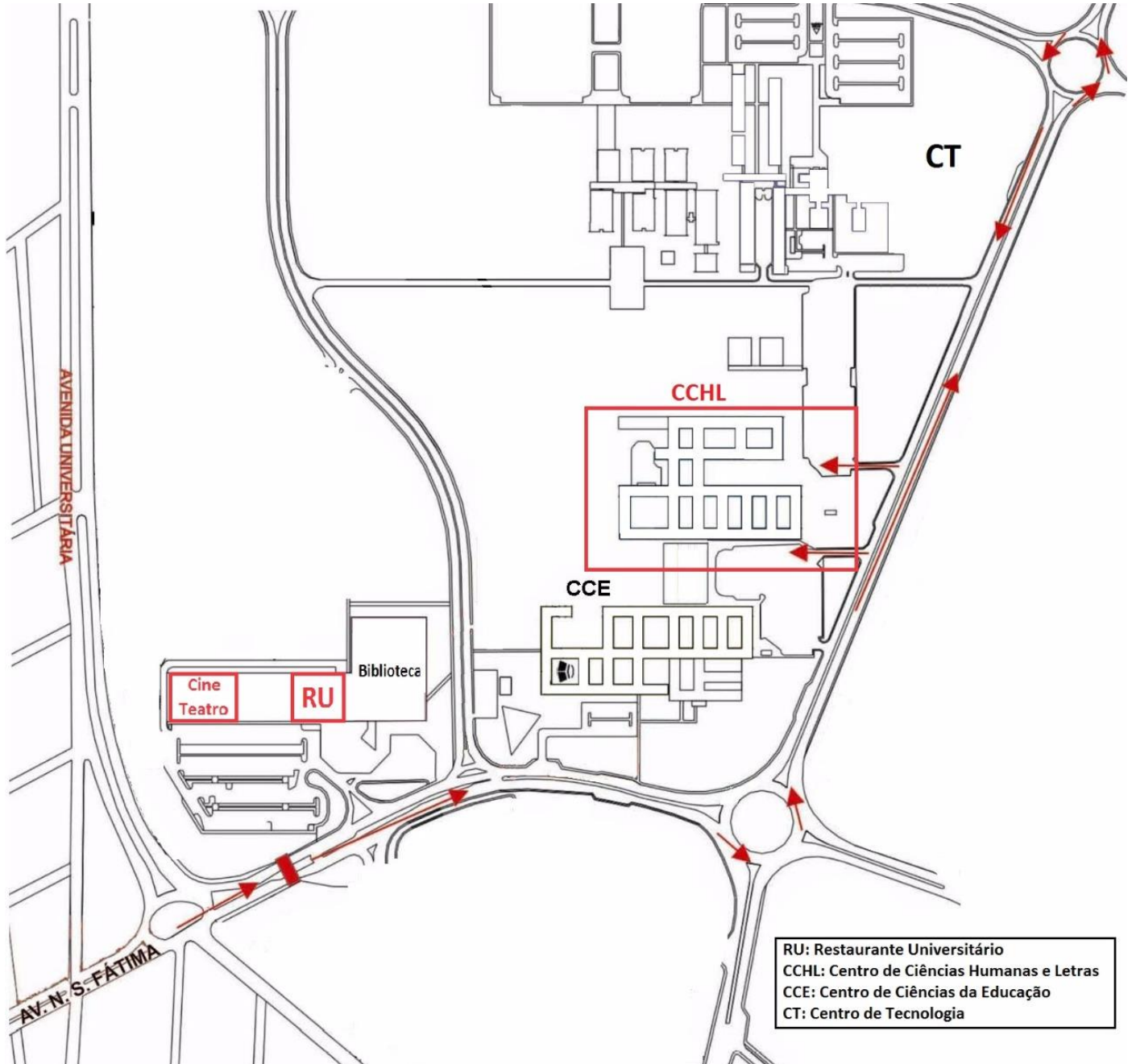

Mapa da disposição das salas do CCHL

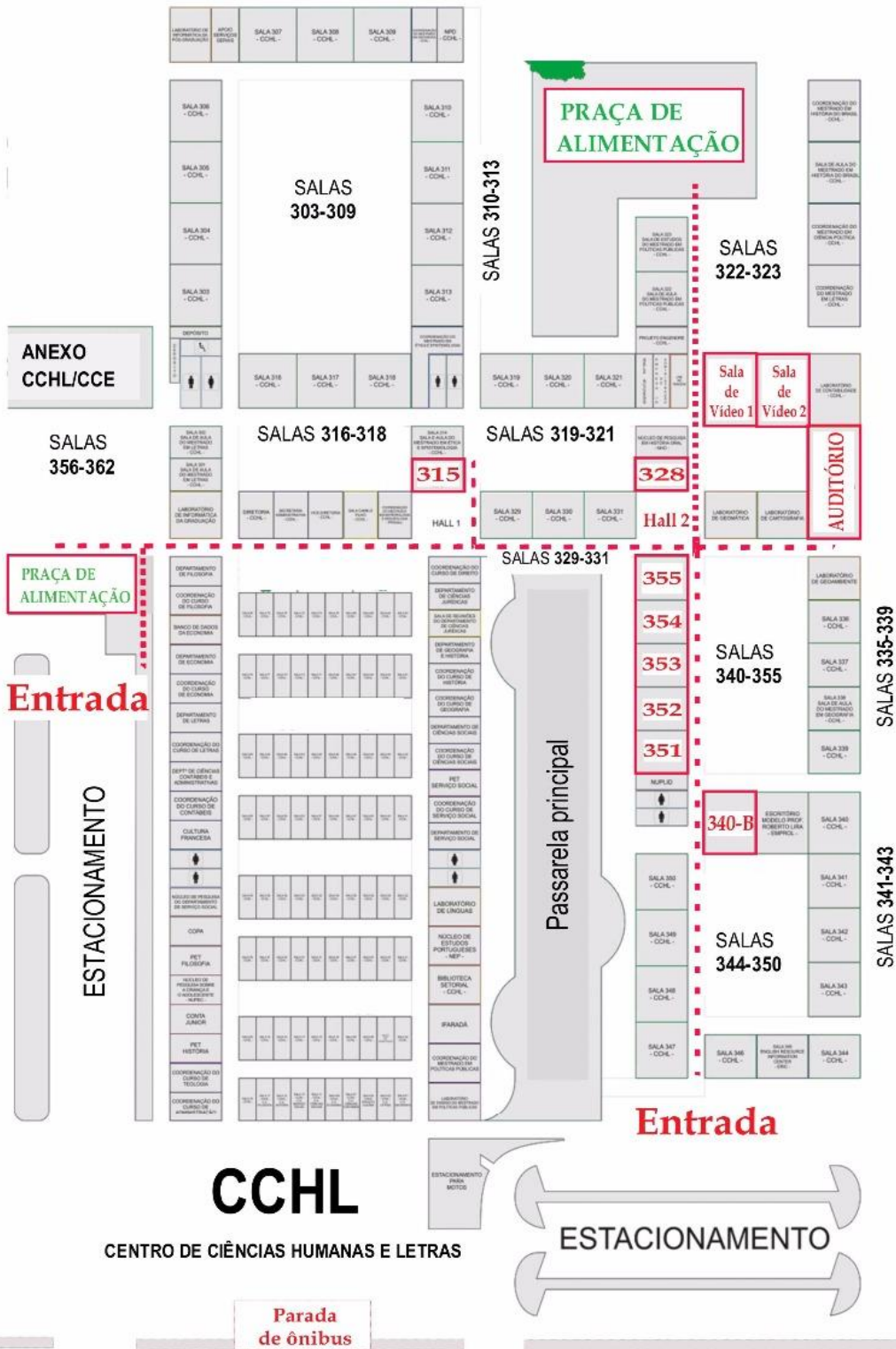

TRANSPORTE

Teresina dispõe de uma ampla frota de táxi, moto táxi, bem como de motoristas cadastrados no aplicativo Uber. Os seguintes ônibus fazem linha para a Universidade Federal do Piauí, sendo que a passagem custa R\$ 3,30 (três reais e trinta centavos):

COMPANHIAS DE TÁXI

Rádio Táxi: Tel: (86) 3222-2222

Teletáxi: (86) 3222-3030

Cootram: (86) 3221-8379

APLICATIVOS:

222 taxi

99 taxi

Movi taxi

Uber

ÔNIBUS

Zona Circular e Diametral

365 - UNIVERSIDADE CIRCULAR 2 / SHOPPING

563 - UNIVERSIDADE CIRCULAR 1 / SHOPPING

327 - RODOVIARIA CIRCULAR 2

723 - RODOVIARIA CIRCULAR 1

Os itinerários desta zona podem ser consultados em: <http://www.setut.com.br/linhas-e-trajetos/#zona-circular-e-diametral>

Zona Leste

401 - UNIVERSIDADE

O itinerário desta zona pode ser consultado em: <http://www.setut.com.br/linhas-e-trajetos/#zona-leste>

Zona Norte

730 - UNIVERSIDADE / CENTRO VIA DUQUE DE CAXIAS

O itinerário desta zona pode ser consultado em: <http://www.setut.com.br/linhas-e-trajetos/#zona-norte>

Zona Sul

626 - HD/ SACI/ UFPI/ SHOPPING

O itinerário desta zona pode ser consultado em: <http://www.setut.com.br/linhas-e-trajetos/#zona-sul>

SHOPPINGS

Shopping Rio Poty

Av. Mal. Castelo Branco, nº 911, Porenquante,
Teresina-PI.

- A 4,7 km do CCHL/UFPI.

Shopping Riverside Walk

Av. Ininga, nº 1201, Jockey Clube, Teresina-PI.
- A 3 km do CCHL/UFPI.

Teresina Shopping

Av. Raul Lopes, nº 1000, Noivos, Teresina-PI.

- A 5,8 km do CCHL/UFPI.

PONTOS TURÍSTICOS

Mirante Ponte Estaiada

Av. Raul Lopes, Fátima, Teresina-PI.

Fone: (86) 3232-0245

Avenida Boa Esperança, S/N, Poty Velho, Teresina-PI.

Fone: (86) 3217-5043

Museu do Piauí

Praça Marechal Deodoro da Fonseca, S/N, Centro, Teresina-PI.

Fone: (86) 3221-6027

Parque Potycabana

Avenida Raul Lopes, s/n, Noivos, Teresina-PI.

Fone: (86) 98868-5486

Central de Artesanato Mestre Dezinho

Rua Paissandu, 1276, Centro, Teresina-PI.

Fone: (86) 3222-5772

Parque Ambiental de Teresina

Avenida Freitas Neto, 6415, Mocambinho, Teresina-PI.

Fone: (86) 3215-7459

Theatro 4 de Setembro

Praça D. Pedro II. Rua Caxias Mendes, S/N, Centro, Teresina-PI.

Fone: (86) 3222-7100

Parque da Cidadania

Cruzamento entre as Avenidas Miguel Rosa e Frei Serafim, Centro, Teresina-PI.

Parque Ambiental Encontro dos Rios

Parque Zoobotânico

Rod. PI 112, Teresina-PI.

Fones: (86) 3216-2039/ 3235-1205

AGENDA CULTURAL

Para acessar os principais eventos da cidade, acesse: <http://www.agendathe.com.br>

BARES E RESTAURANTES

A Universidade Federal do Piauí fica localizada em uma região repleta de bares e restaurantes com o melhor da culinária regional. Nas redes sociais dos estabelecimentos é possível consultar informações acerca de promoções e agenda musical.

ALMOÇO

NO CCHL/UFPI

As lanchonetes do CCHL oferecem almoço pelo preço fixo de **R\$ 10,00**.

NO RESTAURANTE UNIVERSITÁRIO (RU) DA UFPI

Participantes do evento externos à UFPI poderão utilizar os serviços do RU no almoço e no jantar mediante apresentação do crachá, pagando o valor correspondente ao de visitante que é de **R\$3,00** (três reais).

SELF-SERVICE**Ateliê do Chef**

Av. Dom Severino, nº 1631, Fátima, Teresina-PI.

Boa Vida

Av. Elias João Tajra, nº 864, Jóquei, Teresina-PI.

Donna Get

Rua Dirce Oliveira, Ininga, Teresina-PI.

Tropicália

Av. Jóquei Clube, 1380 - Jóquei, Teresina - PI.

RESTAURANTES**Bacalhau e Cia**

Av. Nossa Senhora de Fátima, nº 671, Fátima, Teresina-PI.

Coco Bambu

Rua Prof. Joca Vieira, nº 1227, Fátima, Teresina-PI.

Cabana Del Primo

Rua Tabelaio José Basílio, nº 1101, Fátima, Teresina-PI.

Dona Maria

Rua Professor Joca Vieira, nº 909, Ininga, Teresina-PI.

Favorito Comidas Típicas

Rua Angélica, 1059, Fátima, Teresina-PI.

Moinho de Pedra

Rua Juiz João Almeida, nº 2287, Ininga, Teresina-PI.

São João Restaurante

Av. Nossa Senhora de Fátima, Ininga, Teresina-PI.

Fornaria Favorito

Av. Nossa Senhora de Fátima, nº 1839, Fátima, Teresina-PI.

Gran Cru

Av. Ininga 996, Fátima, Teresina-PI.

Latitude 30

Rua Jaime da Botica, nº 2055, Horto, Teresina-PI.

BARES**Bendito Boteco e Cervejaria**

Av. Nossa Senhora de Fátima, nº 2535, Fátima, Teresina-PI.

Boteco

Av. Homero Castelo Branco, 1889 - Fátima, Teresina - PI.

Cantinho do Jambo

Rua Hugo Napoleão, nº 1625, Ininga, Teresina-PI.

Chopp Time

Av. Lindolfo Monteiro, nº 2200, Fátima, Teresina-PI.

Doutores do Chopp

Rua Sabá Said, nº 1867, Horto, Teresina-PI.

Maverick Pub Rock Blues e Jazz

Av. Universitária, nº 880, Ininga, Teresina-PI.

Orelha de Van Gogh

Av. Nossa Senhora de Fátima, nº 2727, Jóquei, Teresina-PI.

Seu Boteco

Av. Nossa Senhora de Fátima, nº 1867, Teresina-PI.

Velho Jack

Av. Raul Lopes, Fátima, Teresina-PI.

Tinindo e Trincando

Rua Benício Olímpio Melo, nº 4085, Ininga, Teresina-PI.

CERVEJAS ARTESANAIS**Bierbrau Cervejas Especiais**

Av. Homero Castelo Branco, nº 2420, Ininga, Teresina-PI.

Mestre Cervejeiro

Av. Nossa Sra. de Fátima, 2584 - Fátima, Teresina - PI.

CHURRASCARIAS**Deck The**

Rua Juiz João Almeida, nº 1988, Horto, Teresina-PI.

Dell Toro Churrasco

Rua Visconde da Parnaíba, nº 1588, Teresina-PI.

Frango Leste

Av. Homero Castelo Branco, nº 2502, Ininga, Teresina-PI.

Grelhatta

Av. Lindolfo Monteiro, nº 1239, Fátima, Teresina-PI.

PIZZARIAS**Ateliê do Chef**

Av. Dom Severino, nº 1631, Fátima, Teresina-PI.

Mercatto de La Pizza

Av. Nossa Senhora de Fátima, nº 1360, Teresina-PI.

ORIENTAL**Misaki Restaurante**

Rua Tabelaão José Basílio, nº 1101, Fátima, Teresina-PI.

Sushibar (self-service)

Av. Coronel Costa Araujo, 999, Fátima, Teresina-PI.

CONTATOS DA COMISSÃO EXECUTIVA DE TRABALHOS

E-mail: secretaria.vfbcp@gmail.com

Ananda Marques (86) 99932-1778

Hesaú Rômulo (98) 98888-3171

Diarlison Lucas (86) 98866-5960

Delmar Fonseca (86) 98190-7693

Isadora Lemos (86) 99963-2883

Labareda

Av. Nossa Senhora de Fátima, nº 1681, Fátima, Teresina-PI.

Malagueta

Av. Lindolfo Monteiro, nº 2060, Fátima, Teresina-PI.

Seu Zé

Av. Nossa Senhora de Fátima, nº 1421, Fátima, Teresina-PI.

Texas Picanharia

Rua Thomaz Tajra, nº 1575, Jóquei, Teresina-PI.

Coco Bambu

Rua Prof. Joca Vieira, nº 1227, Fátima, Teresina-PI.

Giga Pizza

Av. Nossa Sra. de Fátima, 1260 - Jóquei, Teresina - PI.

Namu Culinária Oriental

R. Prof. Elías Tôres, 1125 - São Cristóvão, Teresina - PI.

Site: forumcienciapolitica.com.br

Facebook: @forumcienciapolitica

Instagram: @vfbcp

Twitter: @vfbcp